



PDUI-RMSP

Contribuição ao Caderno Preliminar de Propostas

Audiência Sub-Região: Sudoeste

Município: Soor Lourenço da Serra

ROBERTO FARASSI

Nome/Entidade: ACISE - ASSOC. COMERCIAL IND. E SERV. DE EMBU DAS ARTES

Cidade: Embu das Artes Sub-região: Sudoeste

Assinale o item relacionado à sua contribuição (apenas uma opção):

() Princípios Diretrizes () Governança Metropolitana e Sistema de Fundos Interfederativos

Ordenamento Territorial:

1.1 Macrozoneamento Metropolitano () 1.2 Estratégias para a Ação Metropolitana
() 1.3 Áreas Estratégicas de Intervenção Metropolitana

Propostas Estruturadas :

A: Desenvolvimento Econômico, Social e Territorial () B: Habitação e Vulnerabilidade Social
() C: Meio Ambiente, Saneamento e Recursos Hídricos () D: Mobilidade, Transporte e Logística
() E: Temas Relevantes

Contribuição:

PROLONGAMENTO DO CORREDOR EMPRESARIAL LINDEIRO A RODOVIA LEGIS BITTENCOURT, TODO O TERRITÓRIO DE SOOR LOURENÇO DA SERRA.

CONFORME PROPOSTA EM ANEXO

roberto.farassi@ig.com.br
11 - 991462572

Embu das Artes , 5 de Outubro de 2017

AUDIÊNCIA SUB REGIÃO – SUDOESTE
MUNICÍPIO DE SÃO LOURENÇO DA SERRA.

“PROLONGAMENTO DO CORREDOR EMPRESARIAL “ SEC SUBÁREA ESPECIAL CORREDOR”, CONFORME FÔLHA 7/38 EM ANEXO – DA LEI ESPECÍFICA GUARAPIRANGA – LEI ESTADUAL 12.233/06 – MAPA APRM-G + RASTE SCM 80/81 , DO FINAL DO TERRITORIO DE ITAPECERICA DA SERRA , TODO O TERRITORIO DE SÃO LOURENÇO DA SERRA, ATÉ O LIMITE FINAL DO TERRITORIO DE JUQUITIBA, 500 METROS LINEAR DE AMBOS OS LADOS , LINDEIROS A RODOVIA REGIS BITTENCOURT.

PROPOSTA FEITA POR :

ROBERTO TERASSI – CONSELHEIRO DA ACISE – ASSOCIAÇÃO COMERCIAL, INDUSTRIAL E SERVIÇOS DE EMBU DAS ARTES – (VICE PREFEITO DE 2001 A 2008 DE EMBU DAS ARTES).

E-MAIL – robertoterassi@ig.com.br – celular 11 991 463572

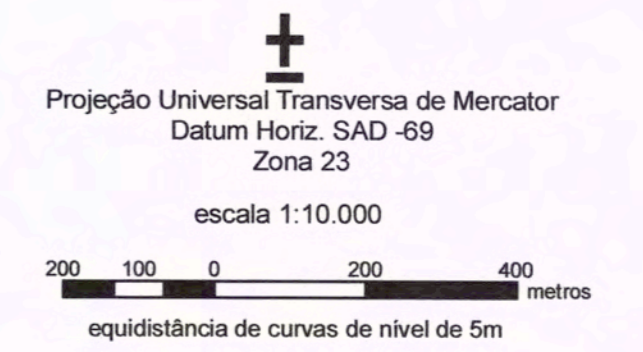
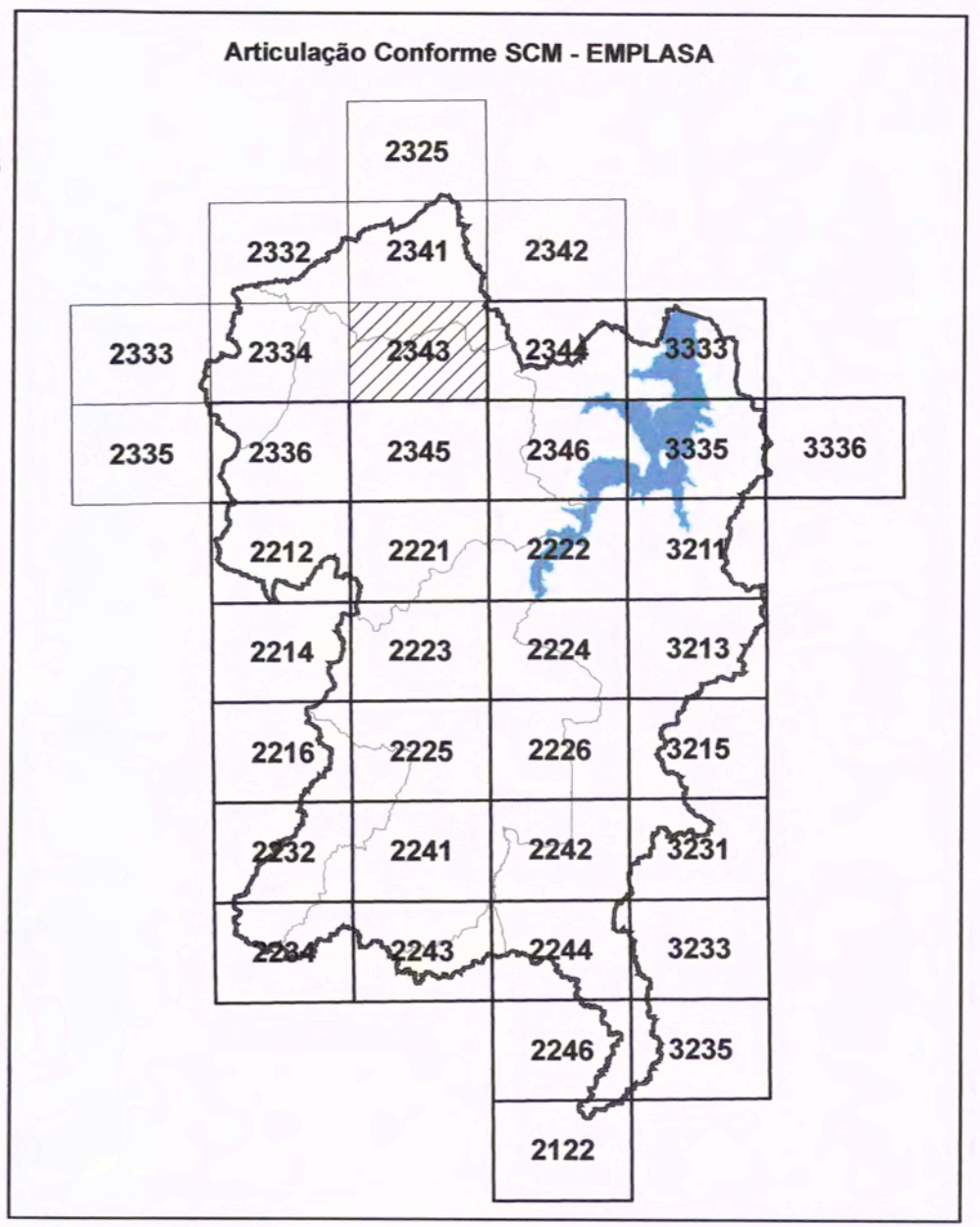
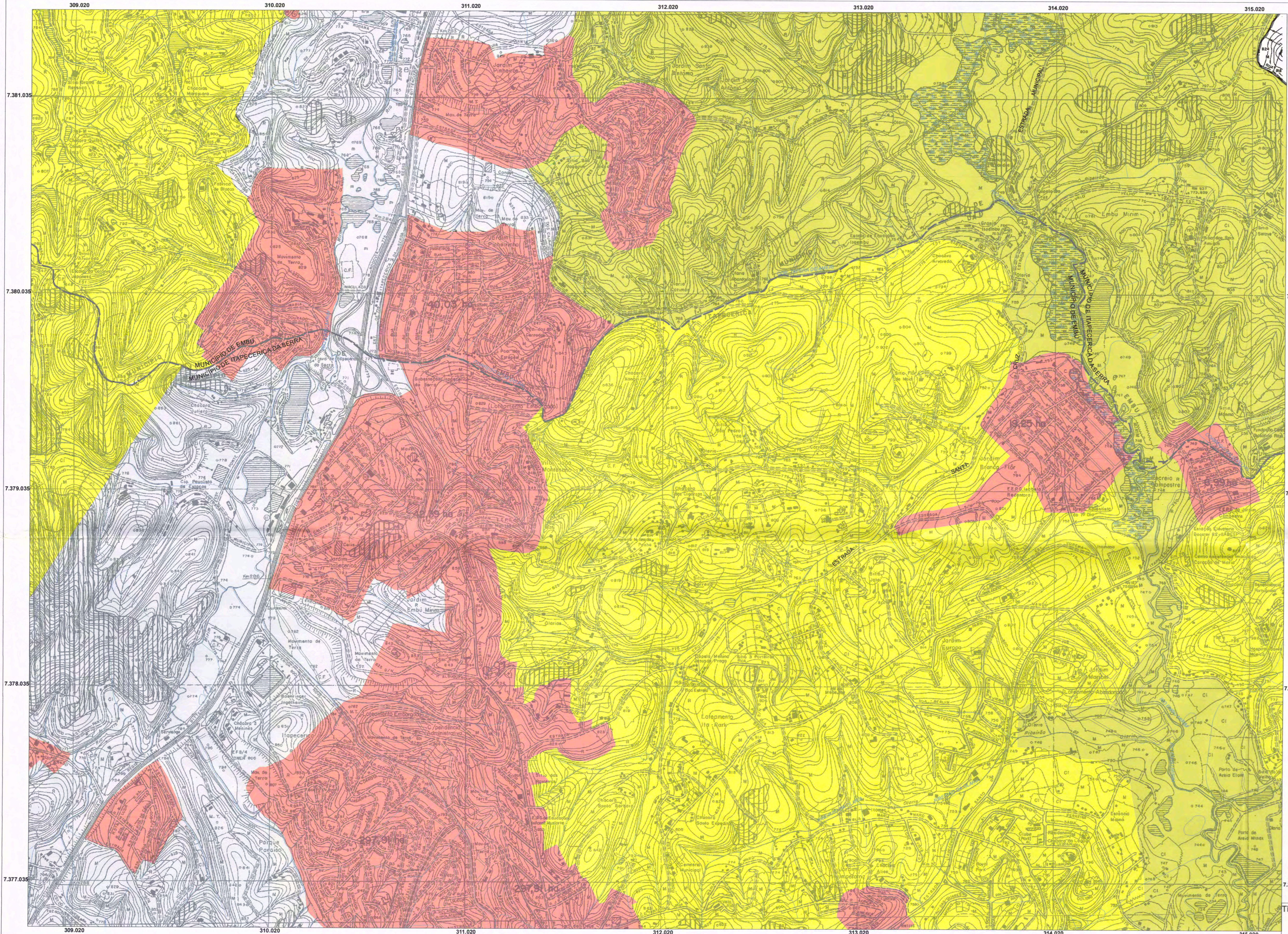

- Legenda**
- Limite Municipal
 - Limite da Bacia do Res. Guarapiranga
 - Limite Sub-Prefeituras de São Paulo
 - Sistema Viário
 - Ferrovia
 - Res. Guarapiranga
 - Hidrografia
 - Várzea

- Lei Estadual nº 12.233/06 - Sub-áreas de ocupação dirigida**
- SBD - Sub-área de baixa densidade
 - SEC - Sub-área especial corredor
 - SER - Sub-área envoltória da represa
 - SOD - Sub-área de ocupação diferenciada
 - SUC - Sub-área de urbanização consolidada
 - SUCT - Sub-área de urbanização controlada

Título: Delimitação das Sub-áreas de Ocupação Dirigida conforme Lei 12.233/06 - Mapa APRM-G + Raster SCM 80/81

Projeto: Atualização do Plano de Desenvolvimento e Proteção Ambiental da Bacia do Guarapiranga

Contrato: CPLEA 03/06

Base Cartográfica: SCM Raster 80/81

Articulação SCM - EMLASA: 2343 - (204)

Folha: 7/38

Data: março/2007

