

Embu das Artes, 29 de Setembro de 2017

AUDIÊNCIA SUB REGIÃO – SUDOESTE

MUNICIPIO DE TABOÃO DA SERRA.

PROPOSTA:

“PROLONGAMENTO DO CORREDOR “EMPRESARIAL “ SEC – SUBÁREA ESPECIAL CORREDOR “, CONFORME FOLHA 7/38 em anexo – DA LEI ESPECIFICA GUARAPIRANGA – LEI 12.233/06 – MAPA APRM-G + RASTE SCM 80/81, DO FINAL DO TERRITORIO DE ITAPECERICA DA SERRA, TODO O TERRITORIO DE SÃO LOURENÇO DA SERRA, ATÉ O LIMITE FINAL DO TERRITORIO DE JUQUITIBA, 500 METROS LINEAR DE AMBOS OS LADOS, LINDEIROS A RODOVIA REGIS BITTENCORT.

PROPOSTA FEITA POR: ROBERTO TERASSI – CONSELHEIRO DA ACISE ASSOCIAÇÃO COMERCIAL , INDUSTRIAL E SERVIÇOS DE EMBU DAS ARTES. (VICE PREFEITO DE 2.001 A 2008 DE EMBU DAS ARTES).

E; MAIL –

11 – 991462572

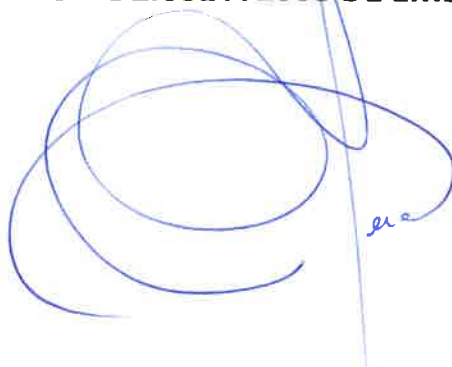

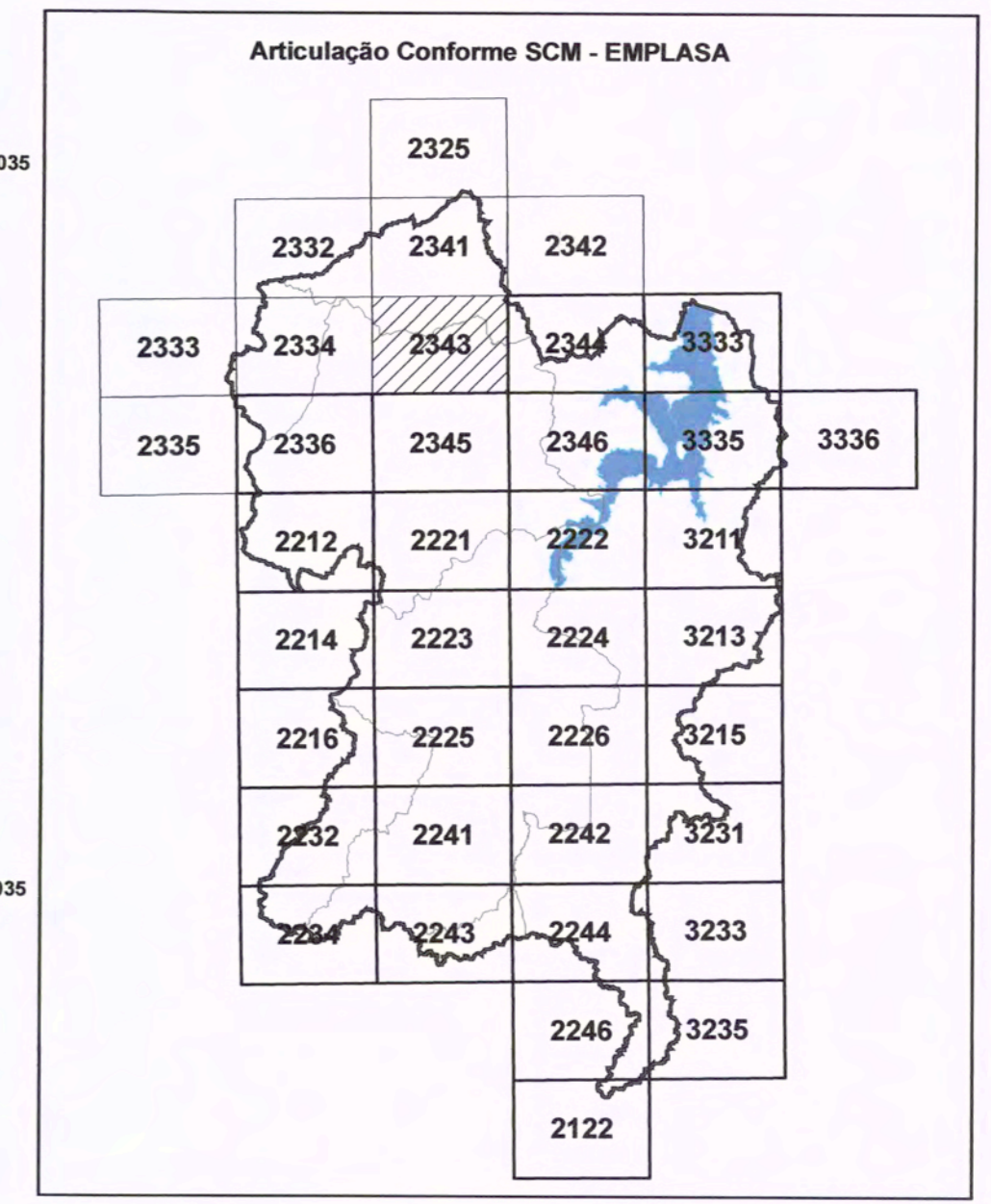
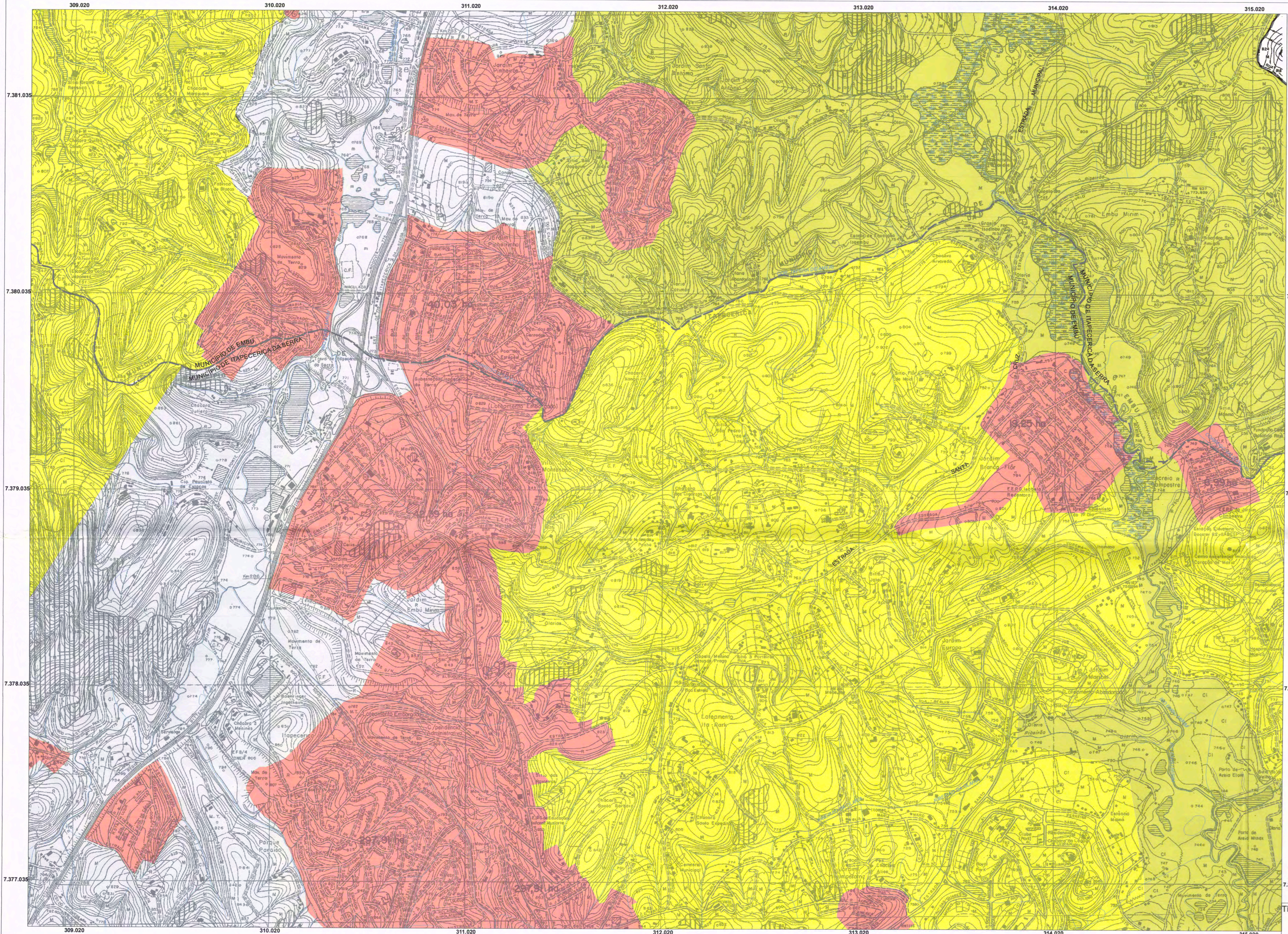

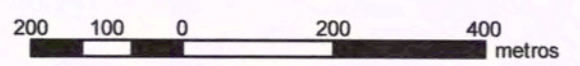
 Projeção Universal Transversa de Mercator
 Datum Horiz. SAD -69
 Zona 23
 escala 1:10.000

 equidistância de curvas de nível de 5m

- Legenda**
- Limite Municipal
 - Res. Guarapiranga
 - Limite da Bacia do Res. Guarapiranga
 - Hidrografia
 - Limite Sub-Prefeituras de São Paulo
 - Várzea
 - Sistema Viário
 - Ferrovia

- Lei Estadual nº 12.233/06 - Sub-áreas de ocupação dirigida**
- SBD - Sub-área de baixa densidade
 - SEC - Sub-área especial corredor
 - SUC - Sub-área de urbanização consolidada
 - SUCT - Sub-área de urbanização controlada
 - SOD - Sub-área de ocupação diferenciada
 - SER - Sub-área envoltória da represa

Título: Delimitação das Sub-áreas de Ocupação Dirigida conforme Lei 12.233/06 - Mapa APRM-G + Raster SCM 80/81
Projeto: Atualização do Plano de Desenvolvimento e Proteção Ambiental da Bacia do Guarapiranga
Contrato: CPLEA 03/06
Base Cartográfica: SCM Raster 80/81
Articulação SCM - EMLASA: 2343 - (204)
Folha: 7/38
Data: março/2007

