

PDUI-RMSP

Contribuição ao Caderno Preliminar de Propostas

Audiência Sub-Região: Aeste/

Município: Santa Isabel

Nome/Entidade: Maurocio Donizeti Platz

Assinale o item relacionado à sua contribuição (apenas uma opção):

- Princípios Diretrizes Governança Metropolitana e Sistema de Fundos Interfederativos

Ordenamento Territorial:

- 1.1 Macrozoneamento Metropolitano 1.2 Estratégias para a Ação Metropolitana
 1.3 Áreas Estratégicas de Intervenção Metropolitana

Propostas Estruturadas:

- A: Desenvolvimento Econômico, Social e Territorial B: Habitação e Vulnerabilidade Social
 C: Meio Ambiente, Saneamento e Recursos Hídricos D: Mobilidade, Transporte e Logística
 E: Temas Relevantes

Contribuição:

Vimos por meio deste, solicitar a adequação do mapa do PDUI - Macrozoneamento Preliminar, ao Mapa 32A - Macrozoneamento do Município de Santa Isabel, aprovado conforme Lei Complementar n.º 184 de 29 de março de 2016. Solicitamos que a prefeitura do município que se encontra fora da Área de Proteção das Mananciais e ZUPI e ZUD e é a área onde exatamente se dará o desmembramento industrial do município, sendo assim não concordamos com a contenção da urbanização proposta pela Empresa e nem de Preservação Ambiental. A contenção da urbanização deverá ficar nas Áreas de Proteção das Mananciais onde não se encontra a consolidação urbana. A área de Preservação Ambiental proposta pela Empresa foi retirada na revisão do Plano Diretor em 2016, e manteve-se como ZUD e deverá também ser Portanto, exigimos a adequação do Macrozoneamento preliminar proposto pela Empresa para com o nosso Plano Diretor que se encontra em anexo a este documento.

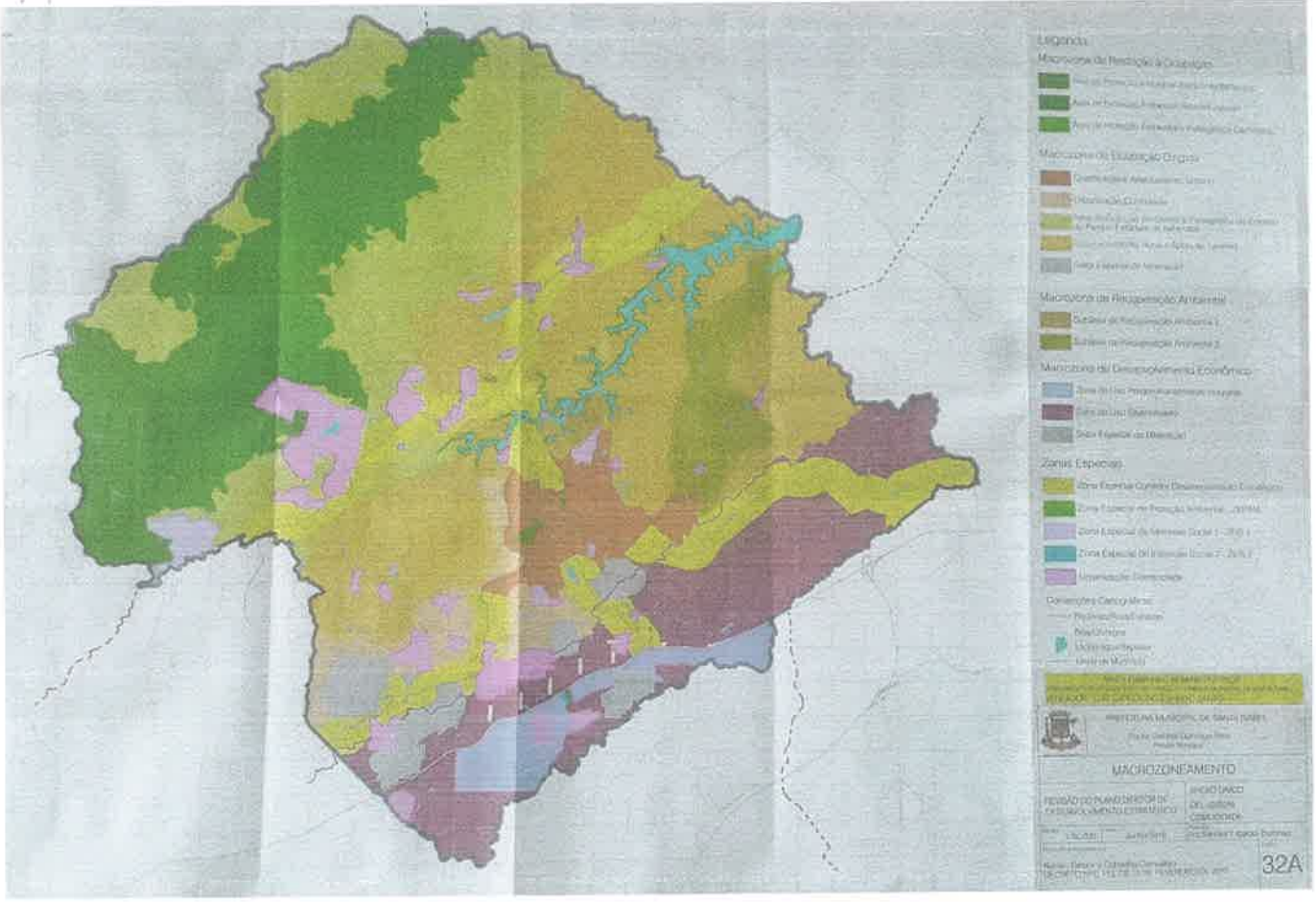

Legenda

Macrozona de Protección y Conservación

- Área de Protección Integral del Ambiente
- Área de Protección Integral del Ambiente
- Área de Protección Integral del Ambiente

Macrozona de Establecimiento Original

- Comunidad Agrícola Urbana
- Urbanización Original
- Área de Protección Integral del Ambiente
- Área de Protección Integral del Ambiente
- Área de Protección Integral del Ambiente

Macrozona de Recuperación Ambiental

- Área de Recuperación Ambiental 1
- Área de Recuperación Ambiental 2

Macrozona del Desarrollo Económico

- Área de Desarrollo Económico
- Área de Desarrollo Económico
- Área de Desarrollo Económico

Zonas Especiales

- Área Especial de Desarrollo Urbano
- Área Especial de Protección Ambiental - EPMA
- Área Especial de Servicios Sociales - SES
- Área Especial de Servicios Sociales - SES
- Urbanización Especial

Convenios con el Municipio

- Protección Integral
- Protección Integral
- Protección Integral

Mapa de Información

MUNICIPALIDAD MUNICIPAL DE SAN JOSÉ

MACHOZONAMIENTO

PERIODO PLANEACION DE DESARROLLO URBANO

INDICADO DEL ORDEN DE EJECUCION

Fecha: Julio 2015

32A