

# **PDUI** **PLANO DE DESENVOLVIMENTO URBANO INTEGRADO**

REGIÃO METROPOLITANA DE SÃO PAULO



# PDUI RMSP: Reunião Comissão Técnica e Comitê Executivo 14/08/2017

## Pauta: Incorporação da Sociedade Civil nas Instâncias do PDUI RMSP

1. Incorporação da Sociedade Civil – base legal
2. Proposta GT Processo Participativo – Composição / Processo
3. Convite
4. Datas e Locais
5. Próximos passos

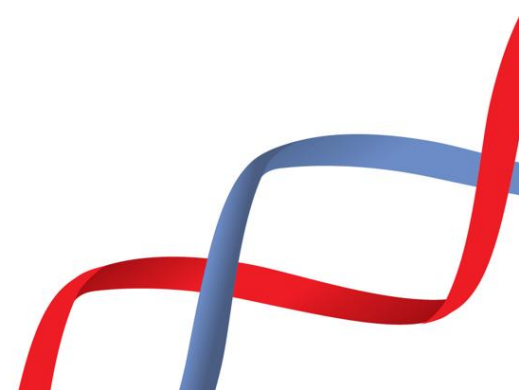

# 1. Estatuto da Metr pole

**(Lei Federal n  13.089, sancionado em 12 de janeiro de 2015)**

Art. 8  A governan a interfederativa das regi es metropolitanas e das aglomera es urbanas compreender  em sua estrutura b sica:

I – inst ncia executiva composta pelos representantes do Poder Executivo dos entes federativos integrantes das unidades territoriais urbanas;

**II – inst ncia colegiada deliberativa com representa o da sociedade civil;**

Art. 12. (...)

**  2  No processo de elabora o do plano (...)**

I – a promo o de audi ncias p blicas e debates com **a participa o de representantes da sociedade civil** e da popula o, em todos os Munic pios integrantes da unidade territorial urbana;



# 1. Guia Metodológico do PDUI RMSP (dezembro de 2015)

Prevê:

**Instância Colegiada Deliberativa Metropolitana** com representação da sociedade civil, a ser instituída pelo Comitê Executivo, como condição da deliberação do PDUI, incorporada ao processo participativo de Elaboração do Plano de Desenvolvimento Urbano Integrado (apresentado a seguir) corresponde: Instância Colegiada Deliberativa com representação da sociedade civil (art. 8º inciso II do Estatuto da MetrÓpole).

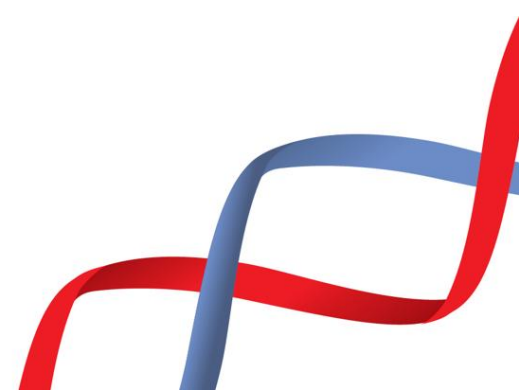

## 2. Proposta GT Processo Participativo - Composição

Serão consideradas entidades representativas da sociedade civil aquelas definidas nos segmentos abaixo:

**Movimentos populares:** definidos como associações comunitárias ou de moradores;

**Trabalhadores,** por suas entidades sindicais: definidos como representantes de suas entidades sindicais (sindicatos, federações, confederações e centrais sindicais de trabalhadores e trabalhadoras urbanos e rurais);

**Empresários:** definidos como empresas vinculadas às entidades representativas do empresariado, inclusive cooperativas;

**Entidades profissionais, acadêmicas e de pesquisa e conselhos profissionais:** definidas como sendo as entidades representativas de associações de profissionais autônomos e instituições de ensino superior. Enquadram-se, também, neste segmento os conselhos profissionais (regionais ou federais); e

**Organizações Não Governamentais:** definidas como associações civis ou fundações de fins não econômicos, formalmente constituídas perante os órgãos de registro.

## 2. Proposta GT Processo Participativo – Composição

As entidades da sociedade civil interessadas em participar do processo de eleição deverão comprovar atuação em um dos seguintes eixos funcionais, por meio de seus instrumentos sociais:

**Habitação e Vulnerabilidade Social**

**Desenvolvimento Econômico, Social e Urbano**

**Meio Ambiente, Saneamento Básico e Recursos Hídricos**

**Mobilidade, Transporte e Logística**

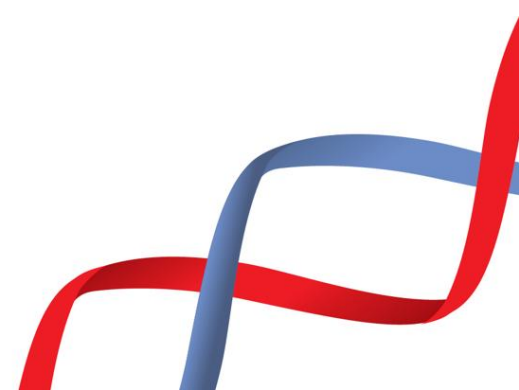

## 2. Proposta GT Processo Participativo – Composição

Inclusão nas duas instancias de planejamento e coordenação, com composição tripartite e paritária (voto ponderador quando necessário), a saber:

✓ **Comitê Executivo**, de caráter deliberativo, representada pelo Estado, Municípios e representantes da Sociedade Civil, observado o seguinte número de cadeiras:

**Estado:** 4 representantes.

**Municípios:** 14 representantes sendo: 4 do município de São Paulo e 2 de cada Sub-região.

**Sociedade Civil:** 12 representantes de entidades organizadas que tenham suas áreas de atuações relacionadas com as Funções Públicas de Interesse Comum - FPICs abrangidas no PDUI/RMSP .

## 2. Proposta GT Processo Participativo - Composição

✓ **Comissão Técnica**, de caráter técnico, representado pelo Estado, Municípios integrantes da RMSP e representantes da Sociedade Civil, observado o seguinte número de cadeiras:

**Estado:** 5 representantes.

**Municípios:** 20 representantes sendo: 5 do município de São Paulo e 3 de cada Sub-região.

**Sociedade Civil:** 18 representantes de entidades organizadas que tenham suas áreas de atuações relacionadas com as Funções Públicas de Interesse Comum - FPICs abrangidas no PDUI/RMSP .



## 2. Proposta GT Processo Participativo - Processo

**Primeiro Passo:** Será de responsabilidade das Sub-regiões toda a convocação, organização tática e realização das Assembleias Públicas

- Assembleias Públicas Sub-regionais (cinco) e no município de São Paulo cada uma elegendo 5 (cinco) representantes da Sociedade Civil.

**Segundo Passo:** De total responsabilidade da Secretaria Executiva

- Uma Assembleia Geral para definição da instância a qual participará, Comitê Executivo ou Comissão Técnica, e posse que se realizará no dia 28 de agosto, na rua Boa Vista, 170, Auditório B, Mezanino, Centro, São Paulo, às 14:00.

### 3. Convite para Assembleia Pública Sub-regional

## Convite

O Subsecretário de Assuntos Metropolitanos, Edmur Mesquita, e a Empresa Paulista de Planejamento Metropolitano (Emplasa), vinculados à Casa Civil do Governo do Estado de São Paulo, convidam para a Assembleia Pública que será realizada no próximo dia 26 de agosto para eleição da sociedade civil organizada e participação da mesma no processo de elaboração do Plano de Desenvolvimento Urbano Integrado (PDU) da Região Metropolitana de São Paulo (RMSP).

**Data:** 26 de agosto de 2017

**Horário:** 10h00

**Local:** Consórcio Intermunicipal Grande ABC  
Av. Ramiro Coleoni, 5 – Centro – Santo André/SP



**Secretaria Executiva da**  
Região Metropolitana de São Paulo



EMPRESA PAULISTA DE  
PLANEJAMENTO METROPOLITANO S/A

Subsecretaria de  
Assuntos Metropolitanos



## 4. Datas e Locais das Assembleias Públicas

Sub-Região Sudoeste

**26/08/2017 – 09h00**

Parque do Lago Francisco Rizzo, Rua Alberto Giosa, 390 – Centro – Embu das Artes – SP.

Sub-Região Leste

**26/08/2017 – 09h00-12h00**

Centro Cultural Francisco Carlos Moriconi – Rua Benjamin Constant, 682 – Centro – Suzano/SP

Sub-Região Sudeste

**26/08/2017 – 10h00**

Consórcio Intermunicipal Grande ABC Av Ramiro Coleoni, 5 – Centro – Santo André.

## 5. Próximos Passos

1. Publicação e Publicidade do Regulamento e Convite das Assembleias para eleição da sociedade civil no PDUI RMSP;
2. Reunião do GT de Processo Participativo para organização das assembleias: Apresentação, condução, credenciamento, eleição e demais procedimentos;
3. Assembleia Geral para incorporação da Sociedade Civil nas instâncias do PDUI RMSP:

28 de Agosto – 14:00

Rua Boa Vista, 170, Auditório B, Mezanino, Centro, São Paulo



[www.pdui.sp.gov.br/rmsp](http://www.pdui.sp.gov.br/rmsp)